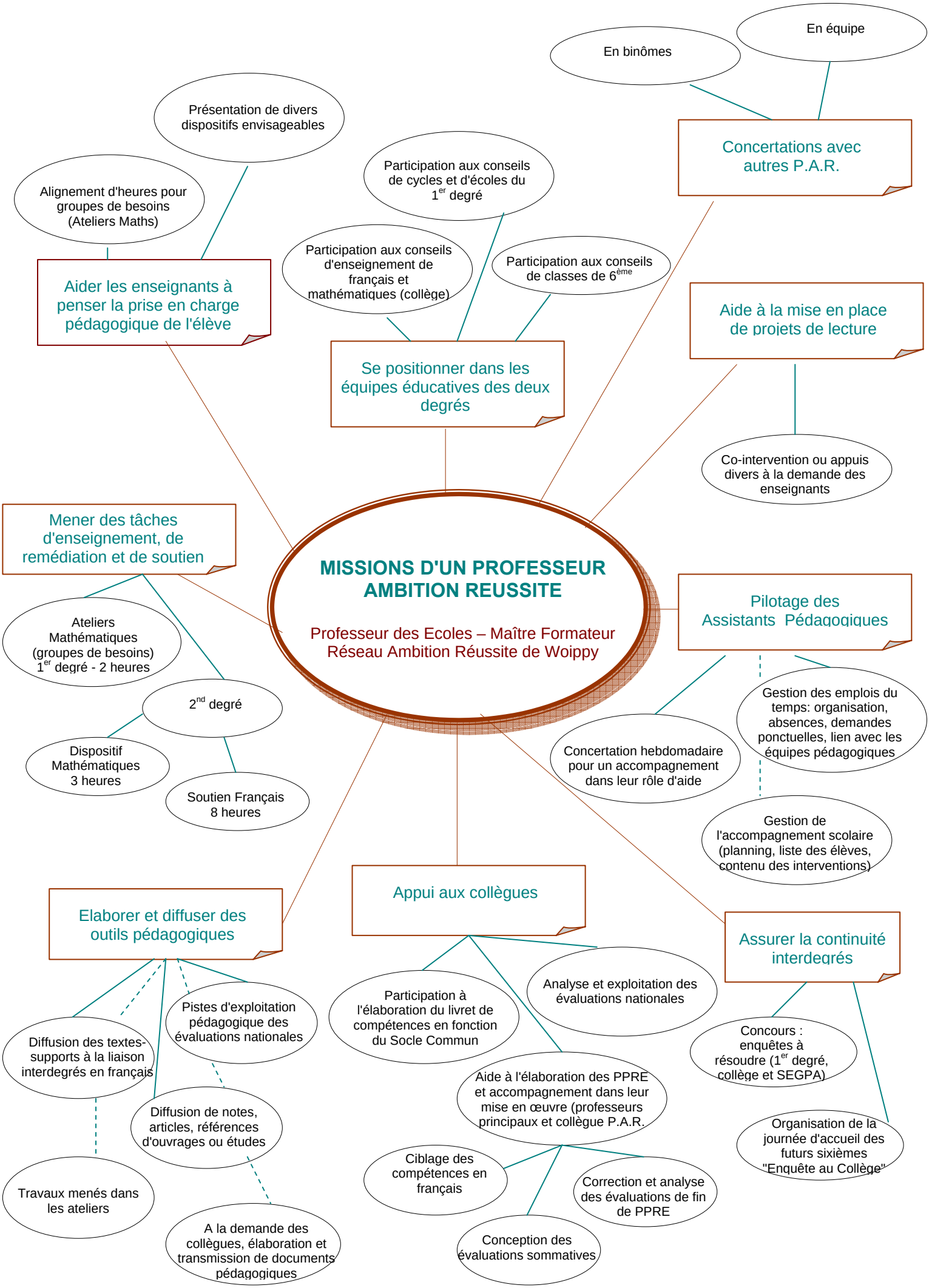
MISSIONS D'UN PROFESSEUR AMBITION REUSSITE
Professeur des Ecoles – Maître Formateur
Réseau Ambition Réussite de Woippy
Aider les enseignants à penser la prise en charge pédagogique de l'élève
Présentation de divers dispositifs envisageables
Alignement d'heures pour groupes de besoins (Ateliers Maths)
Se positionner dans les équipes éducatives des deux degrés
Participation aux conseils de cycles et d'écoles du 1er degré
Participation aux conseils d'enseignement de français et mathématiques (collège)
Participation aux conseils de classes de 6ème
Concertations avec autres P.A.R.
En binômes
En équipe
Aide à la mise en place de projets de lecture
Co-intervention ou appuis divers à la demande des enseignants
Mener des tâches d'enseignement, de remédiation et de soutien
Ateliers Mathématiques (groupes de besoins) 1er degré - 2 heures
2nd degré
Dispositif Mathématiques 3 heures
Soutien Français 8 heures
Pilotage des Assistants Pédagogiques
Gestion des emplois du temps: organisation, absences, demandes ponctuelles, lien avec les équipes pédagogiques
Concertation hebdomadaire pour un accompagnement dans leur rôle d'aide
Gestion de l'accompagnement scolaire (planning, liste des élèves, contenu des interventions)
Elaborer et diffuser des outils pédagogiques
Diffusion des textes-supports à la liaison interdegrés en français
Pistes d'exploitation pédagogique des évaluations nationales
Diffusion de notes, articles, références d'ouvrages ou études
Travaux menés dans les ateliers
A la demande des collègues, élaboration et transmission de documents pédagogiques
Appui aux collègues
Participation à l'élaboration du livret de compétences en fonction du Socle Commun
Analyse et exploitation des évaluations nationales
Aide à l'élaboration des PPRE et accompagnement dans leur mise en œuvre (professeurs principaux et collègue P.A.R.
Ciblage des compétences en français
Correction et analyse des évaluations de fin de PPRE
Conception des évaluations sommatives
Assurer la continuité interdegrés
Concours : enquêtes à résoudre (1er degré, collège et SEGPA)
Organisation de la journée d'accueil des futurs sixièmes "Enquête au Collège"